P.M.A.R. 45 - Nucleo familiare di 3 persone
Pianta e Viste
Superficie reale 47,35 m² (+ 5,2% rispetto sup. min. CSA)

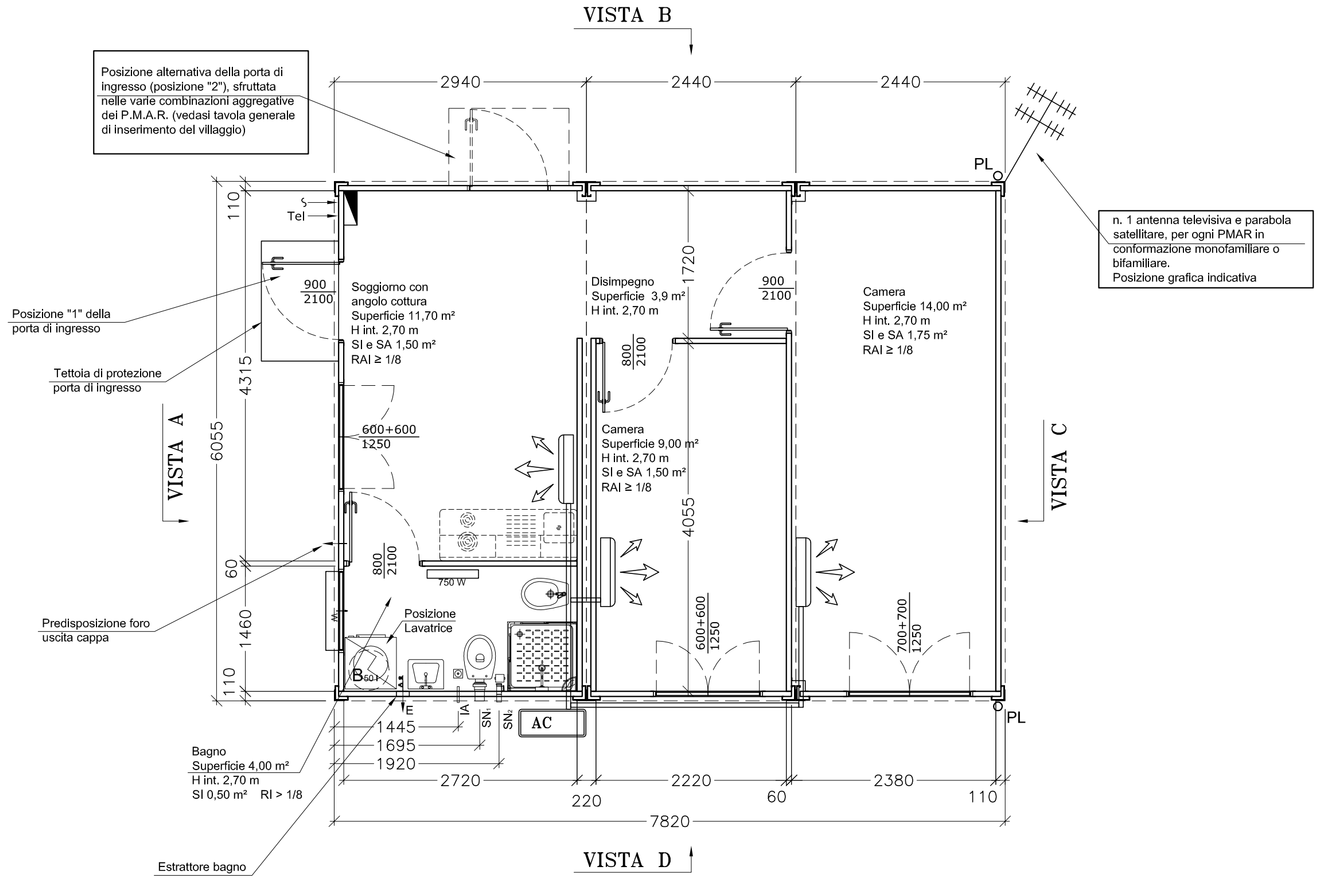

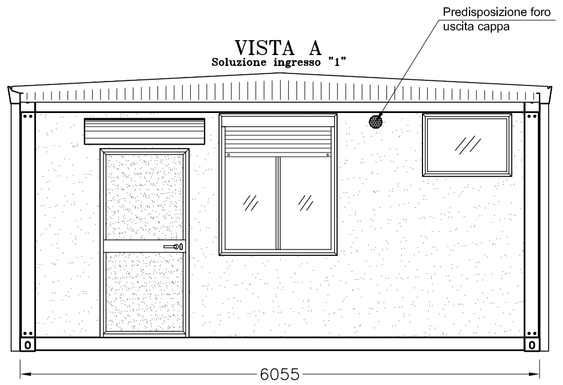

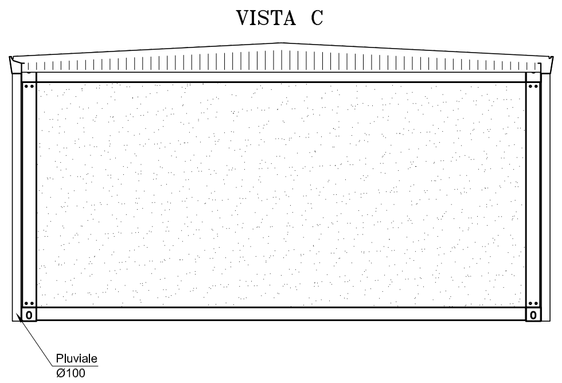

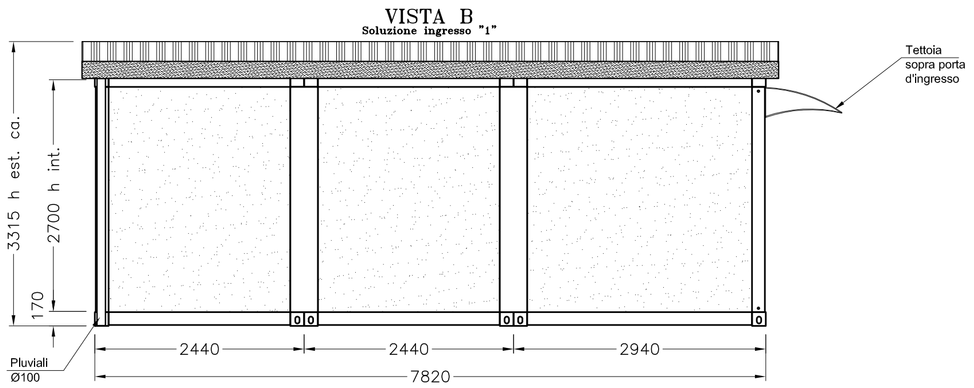

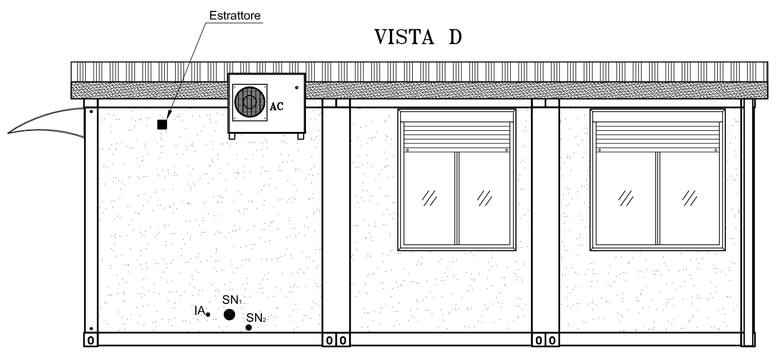

Sezione Tipologica modulo P.M.A.R.
Altezza interna 2,70 m

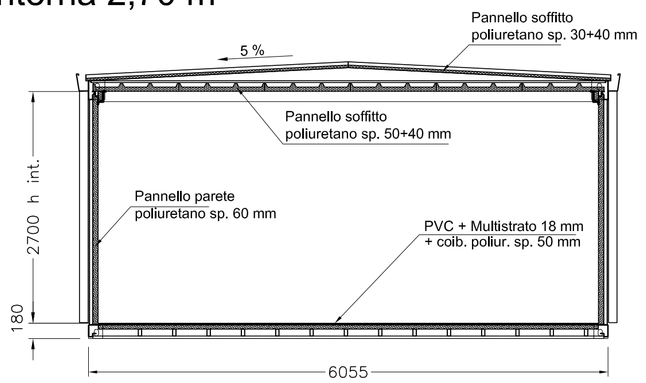

IMPIANTI TECNOLOGICI posizioni di consegna ai P.M.A.R.

- Tel — Punto ingresso cavo telefonico
- Punto ingresso cavo alimentazione elettrica
- Estrattore

CANALA di GRONDA e PLUVIALI

- Canala in lamiera preverniciata sp. 8/10 di forma trapezoidale e idonea sezione
- PL — Pluviale Ø 100 mm

SIMBOLI RACCORDI IMPIANTO IDRAULICO

- SN_1 = Scarico a parete ø 110
- SN_2 = Scarico a parete ø 40
- IA = Ingresso acqua Ø ¾" F

RAFFRESCAMENTO/RISCALDAMENTO

- AC — Condizionatore Maxa Maxa serie Avion multisplit o equivalente
- 750 W — Termoconvettore 750 W per servizio igienico

ARREDAMENTI: La posizione e la tipologia di arredamenti è puramente indicativa e non fa parte della fornitura dei P.M.A.R.

Soluzioni aggregative P.M.A.R. (scala 1:200)

Per nuclei familiari di 3 persone, sono previste conformazioni aggregative bifamiliari.
- n. 2 PMAR 45;
- n. 1 PMAR 60 + n. 1 PMAR 45;
- n. 1 PMAR 75 + n. 1 PMAR 45.

Nota: è prevista n. 1 antenna con parabola satellitare per ogni aggregazione di PMAR bifamiliare (posizione indicativa)

Aggregazione bifamiliare di n. 2 PMAR 45
(presente nel villaggio "Lotto 3A" e "Lotto 3B")

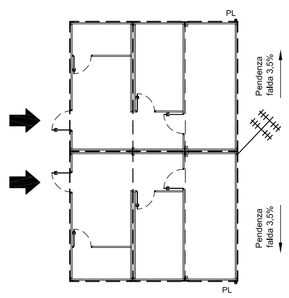

Aggregazione bifamiliare di n. 1 PMAR 60 + n. 1 PMAR 45
(presente nel villaggio "Lotto 3A")

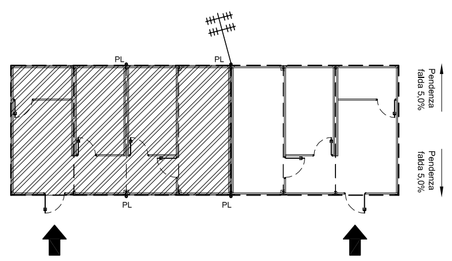

Aggregazione bifamiliare di n. 1 PMAR 75 + n. 1 PMAR 45
(presente nel villaggio "Lotto 3B")

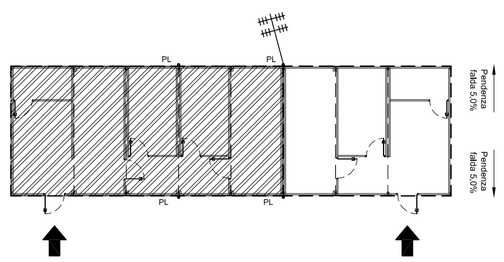

Regione Emilia-Romagna

COMMISSARIO DELEGATO
EMERGENZA SISMA REGIONE EMILIA-ROMAGNA
AI SENSI DELL'ART. 1 COMMA 2 DEL D.L.N. 74/2012

Dott. Ing. STEFANO SIMONINI – ALBO INGEGNERI Prov. MODENA N. 1877 d'iscriz. – CASTELNUOVO R.

ORDINE DEGLI ARCHITETTI DI BOLOGNA – 2593 ARCHITETTO TEDESCHI GIANFRANCO

ORDINE INGEGNERI PROVINCIA DI MODENA – ING. LUCIANO GASPARINI Sezione A Settori a,b,c N. 1861

ORDINE INGEGNERI PROVINCIA DI MODENA – DOTT. MARCO BALESTRAZZI INGEGNERE Sezione A N. 2572

ORDINE INGEGNERI PROV. BOLOGNA – INGEGNERE FRANCESCO FRASSINETI – LAUREA SPECIALISTICA Sezione: A N° 5897 / A – Settore: Civile ambientale, Industriale, dell'informazione

Procedura aperta di LL.PP. per la progettazione, la fornitura e posa in opera di prefabbricati modulari abitativi rimovibili (PMAR)

LOTTI 3A E 3B - COMUNE DI SAN POSSIDONIO

ASSOCIAZIONE TEMPORANEA DI IMPRESE

Impresa mandataria
cmb – Costruzioni Abitazioni e Manufatti di Carpi
VIA CARLO MARX, 101 CARPI(MODENA) - ITALY
Tel. +39 059 6322111 - Fax +39 059 691079
www.cmbcarpi.it

Impresa mandante
SB NEW HOUSE S.p.A. – Engineering
VIA DORDONE, 41 FELEGARA (PARMA) - ITALY
Tel. +39 0525 431660 - Fax +39 0525 431690
www.newhouse.it - email: info@newhouse.it

PROGETTISTA
POLITECNICA – Ingegneria e Architettura
Via G.GALILEI 220 - 41126 MODENA
Tel. +39 059 356527 - Fax +39 059 356087
www.politecnica.it - email :polimo@politecnica.it

RESPONSABILE DELLE INTEGRAZIONI SPECIALISTICHE
Ing. Stefano Simonini

PROGETTAZIONE OPERE ARCHITETTONICHE
Arch. Gianfranco Tedeschi

PROGETTAZIONE OPERE STRUTTURALI
Ing. Luciano Gasparini

PROGETTAZIONE OPERE FOGNARIE
Ing. Stefano Simonini

PROGETTAZIONE IMPIANTI MECCANICI
Ing. Marco Balestrazzi

PROGETTAZIONE IMPIANTI ELETTRICI E ILLUMINAZIONE PUBBLICA
Ing. Francesco Frassineti

COORDINAMENTO DELLA SICUREZZA IN FASE DI PROGETTAZIONE
Ing. Stefano Simonini

ELABORATO

PIANTA, PROSPETTI E SEZIONI - P.M.A.R. 45

OPERA	ARGOMENTO	DOC. E PROG.	FASE	REVISIONE
03	OU	C002	A	0

TAVOLA	FILE NAME:	FORMATO:		SCALA:	
	03OUC002_30_4469	A1		1:50	
1					
0	AS BUILT	03/12/2012	BORASCHI	BORASCHI	SIMONINI
REV.	DESCRIZIONE	DATA	REDATTO	VERIFICATO	APPROVATO

Il presente progetto è il frutto del lavoro dei professionisti di Politecnica. A termine di legge tutti i diritti sono riservati.
E' vietata la riproduzione in qualsiasi forma senza autorizzazione di POLITECNICA Soc. Coop.