

PLANIMETRIA + PROSPETTI PROTOTIPO "DOMINO"

(N.2 MODULI PREFABBRICATI M1 ABBINATI, COMPRESIVI DI VETRATE E RIVESTIMENTO CON PANNELLATURE ESTETICHE TIPO LEGNOTEK)

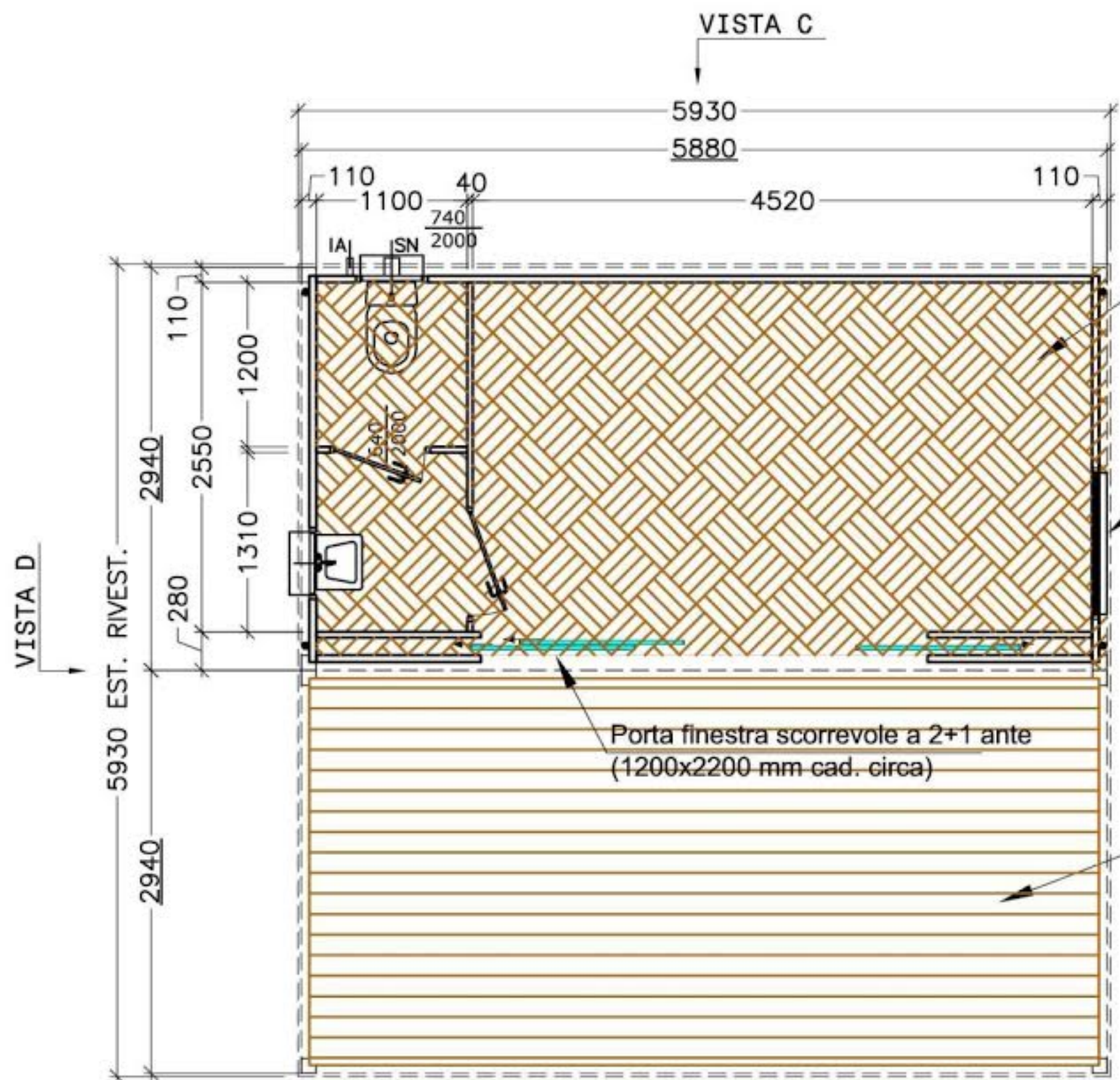

Pavimento in multistrato fenolico sp.24 mm con PVC omogeneo sp. 1,5 mm finto parquet noce in tinta al Legnoteck

Finestra fissa (1170x2315 mm circa)

Porta finestra scorrevole a 2+1 ante (1200x2200 mm cad. circa)

Pavimento in listoni composito W.P.C. Legnoteck sp. 25x150 mm, tinta noce

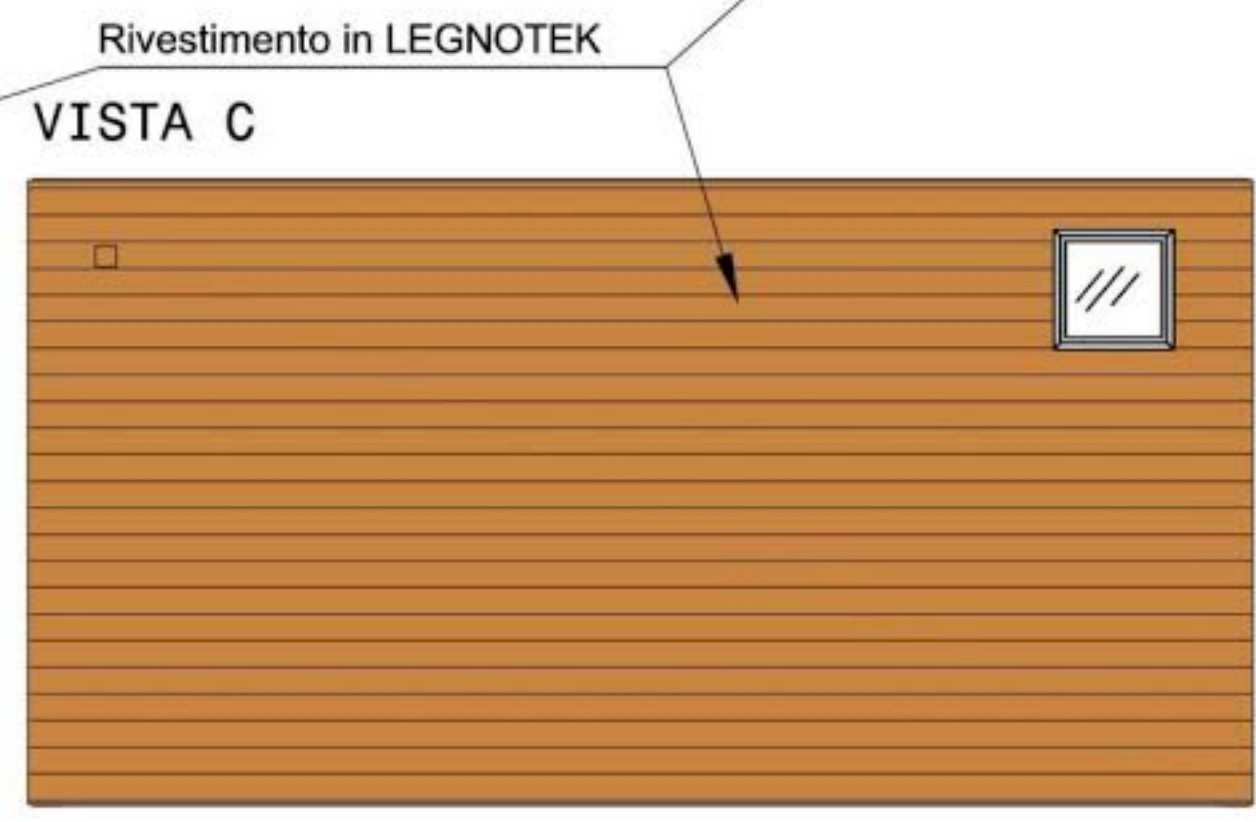
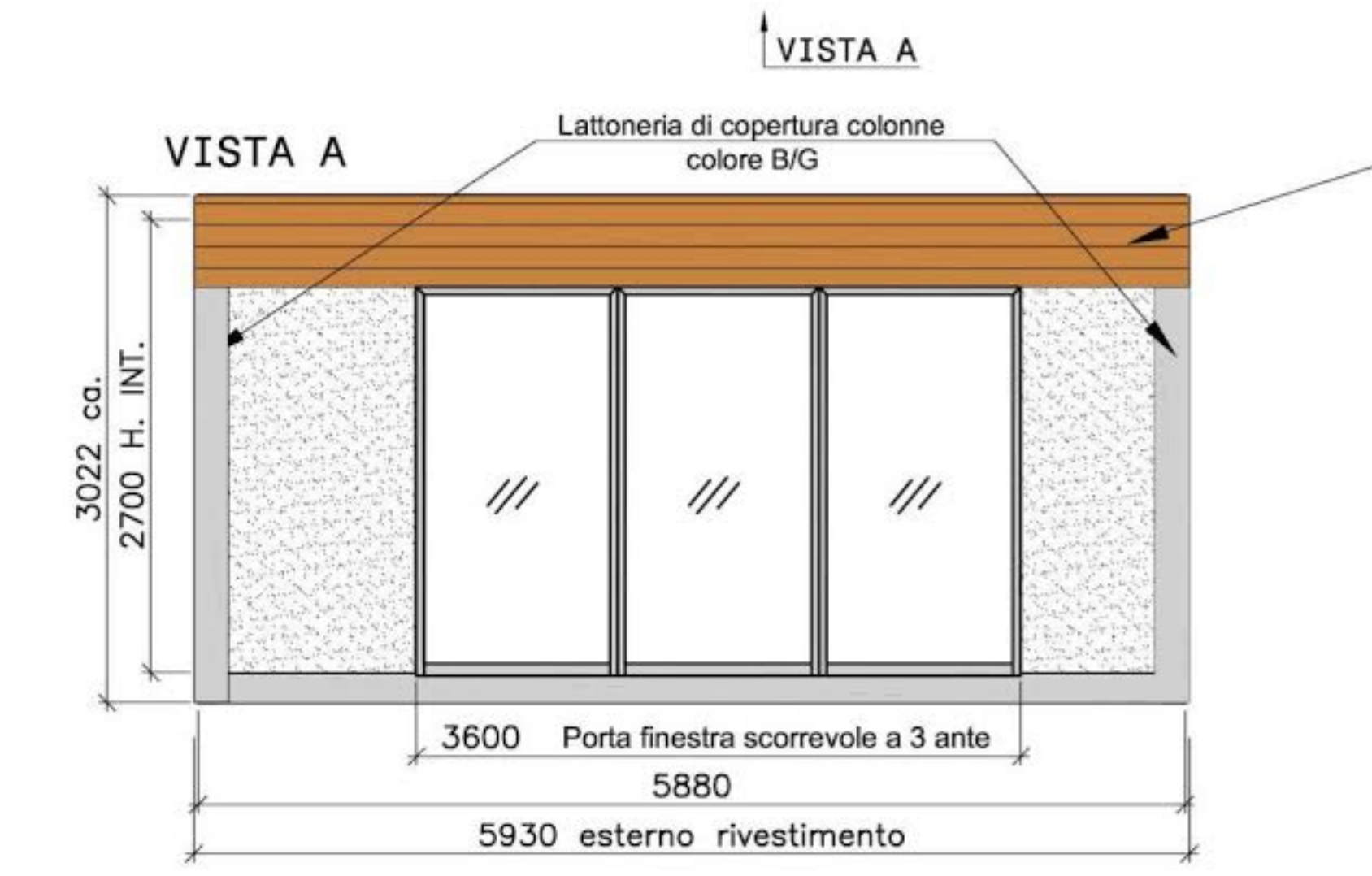
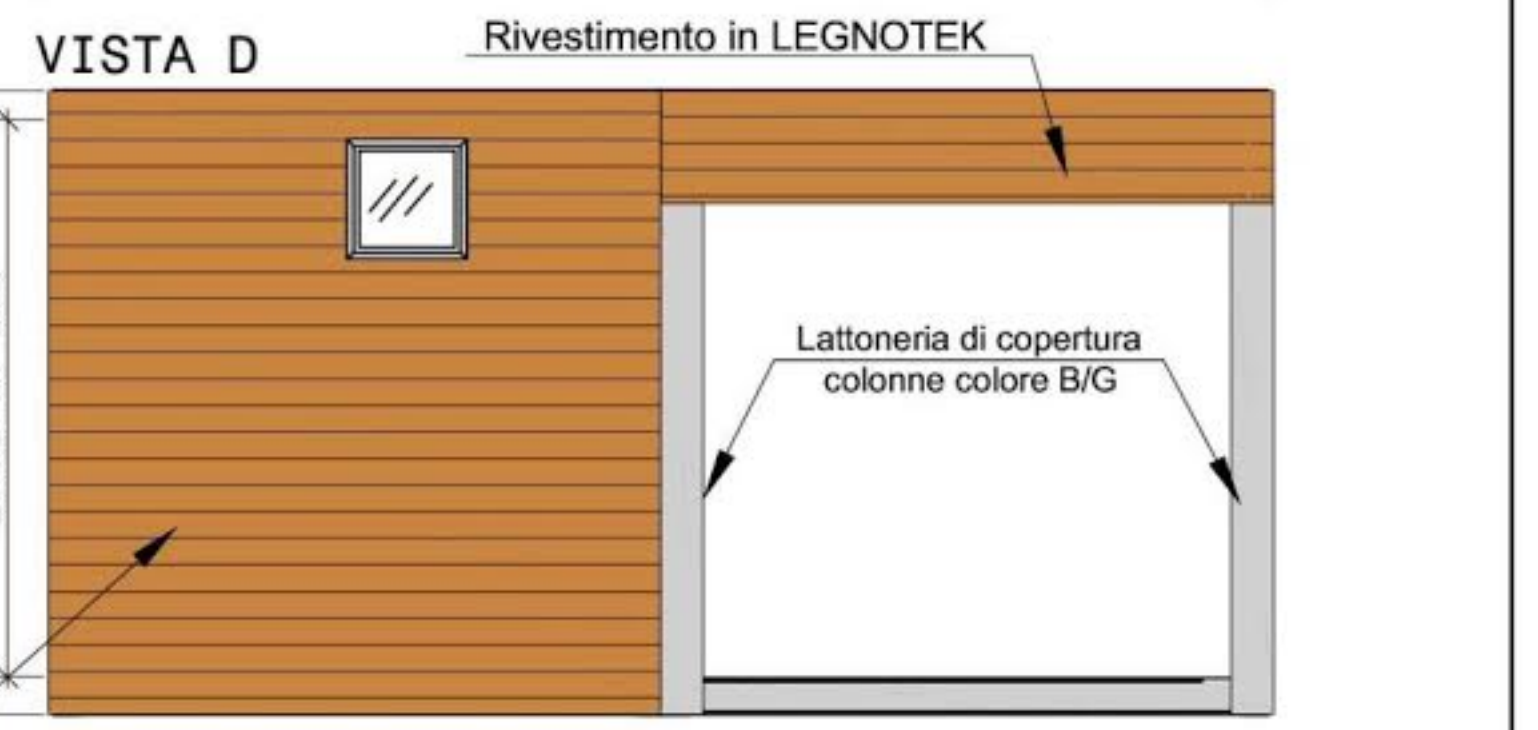
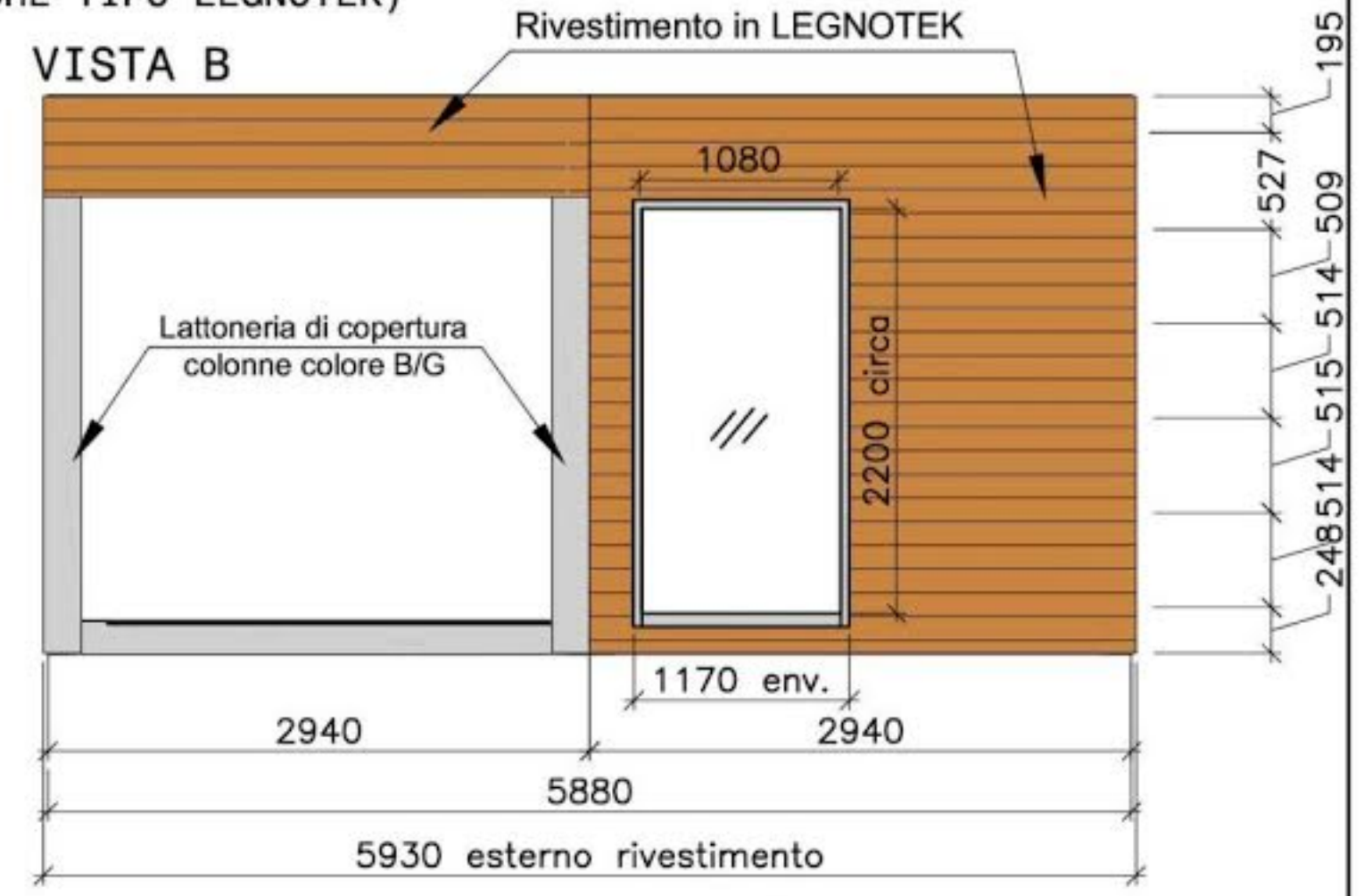

DIMENSIONI IN MILLIMETRI

OGGETTO - SUBJECT		Planimetria e Prospetti Prototipo tipo DOMINO		NEW HOUSE Sp.A.	
CLIENTE - CUSTOMER		6984-1-PLAN-PROSP		Via Doregine, 41 Fellegara (PARMA) - ITALY Tel. +39 0521 431960 - Fax +39 0521 431960 www.newhouse.it - email: info@newhouse.it	
OFFERTA - BID N°	ORDINE - P.O. N°	COMMISSIONE - JOB N°	SCALA - SCALE	FORMATO - SIZE	Autore progetto e disegni UNI EN ISO 9001 Registrazione n° 1081/A
	ORI 003/15	6984/1	1:50	A3	
REVISIONI - DRAWING ISSUE RECORD					
DATA DATE	N°	REDATTO DRAWN BY	VERIFICATO CHECKED BY	OGGETTO DELLA REVISIONE REVISION OBJECT	
02/10/2015	0	M. Bocchi	M. Parla	EMMISSIONE PER APPROVAZIONE	
18/02/2015	1	M. Bocchi	S. Boraschi	VARIAZIONE NEL RIVESTIMENTO E NELLE PARETI DEL MODULO PORTICATO	
02/10/2015	2	M. Silvestri	S. Boraschi	VARIATO TIPOLOGIA COSTRUTTIVA MODELLO MODULO	
	3				
	4				
NOTE PER L'ESECUZIONE					
TOLLERANZE: ±2 mm		PENSARE: 1:1 N°		LIMITI DI MISURA QUOTE [mm] ANGOLI [°]	
Il presente disegno è di proprietà di New House S.p.A. Non può essere copiato, riprodotto o mostrato a terzi senza nostra approvazione scritta. New House S.p.A. perseguita a norma di legge tutto non autorizzato del presente disegno. This drawing is the property of New House S.p.A. Any copy, reproduction and/or distribution without New House approval is unlawful. New House S.p.A. will protect its rights according to current rules for any unauthorized use of this drawing.					

